

**Agenzia delle Entrate
CATASTO FABBRICATI
Ufficio Provinciale di
Bologna**

Dichiarazione protocollo n. BO0094731 del 23/06/2022

Comune di Castel San Pietro Terme

Via Emilia Ponente

civ. 5120

Identificativi Catastali:

Sezione:
Foglio: 51
Particella: 78
Subalterno: 8

Compilata da:

Magistretti Irene
Iscritto all'albo:
Architetti

Prov. Bologna

N. 2691

Planimetria

Scheda n. 1

Scala 1:200

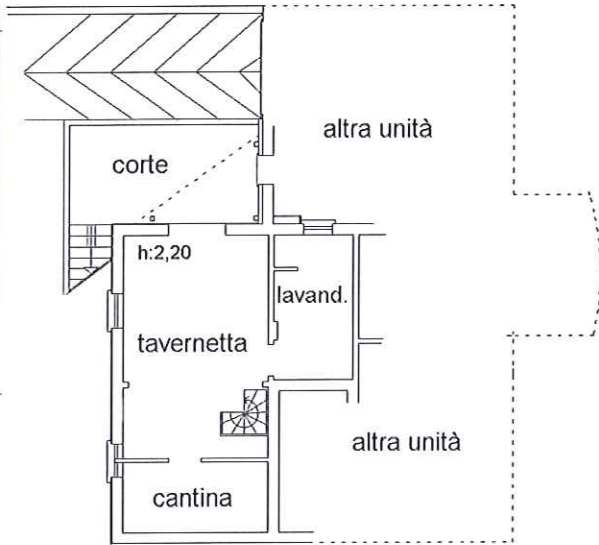

**PIANO PRIMO SOTTOSTRADA
(SEMINTERRATO)**

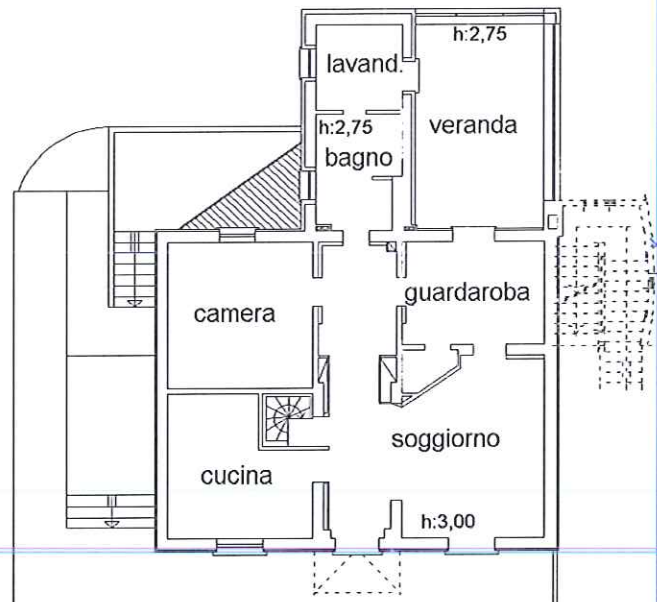

PIANO TERRA

Via Emilia

Ultima planimetria in atti

Agenzia delle Entrate
CATASTO FABBRICATI
Ufficio Provinciale di
Bologna

Dichiarazione protocollo n. BO0050662 del 14/04/2017

Planimetria di u.i.u. in Comune di Castel San Pietro Terme

Via Emilia Ponente

civ. 5120

Identificativi Catastali:

Sezione:

Foglio: 51

Particella: 78

Subalterno: 7

Compilata da:

Magistretti Irene

Iscritto all'albo:
Architetti

Prov. Bologna

N. 2691

Scheda n. 1

Scala 1:200

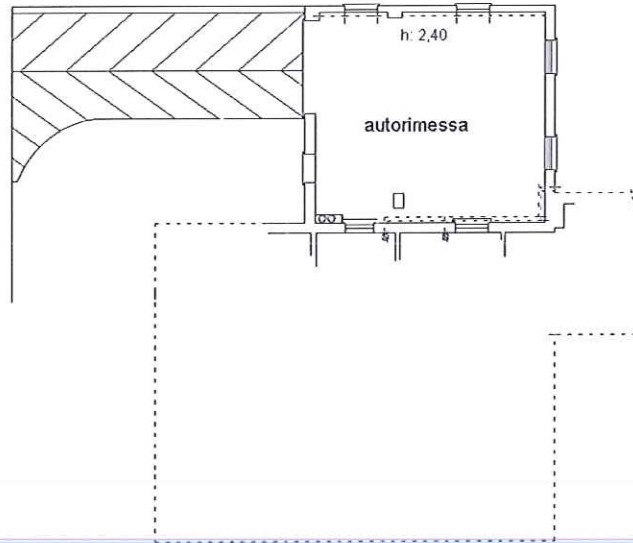

PIANO PRIMO SOTTOSTRADA (SEMINTERRATO)

N.



Ultima planimetria in atti

Data: 29/06/2022 - n. T166362 - Richiedente: GLNFPP83L12H501R

Totale schede: 1 - Formato di acquisizione: A4(210x297) - Formato stampa richiesto: A4(210x297)